



# JUNÍN DE LOS ANDES

## PATAGONIA ARGENTINA

EXPERIENCIAS, NATURALEZA Y SERVICIOS  
TURÍSTICOS DESTACADOS

VIVÍ EXPERIENCIAS ÚNICAS EN EL  
CORAZÓN DE LA PATAGONIA

[WWW.JUNINDELOSANDES.TUR.AR](http://WWW.JUNINDELOSANDES.TUR.AR)



# PRESENTACIÓN INSTITUCIONAL

## IMPULSANDO EL DESARROLLO TURÍSTICO LOCAL

DESDE LA CÁMARA DE COMERCIO DE JUNÍN DE LOS ANDES TRABAJAMOS PARA FORTALECER, VISIBILIZAR Y PROFESIONALIZAR LA OFERTA TURÍSTICA DE NUESTRA CIUDAD Y LA REGIÓN.

ESTE CATÁLOGO REÚNE UNA SELECCIÓN DE PRESTADORES QUE REPRESENTAN LA CALIDAD, IDENTIDAD Y DIVERSIDAD DE EXPERIENCIAS QUE OFRECE NUESTRO DESTINO.

NUESTRO OBJETIVO ES GENERAR OPORTUNIDADES DE CONEXIÓN ENTRE OPERADORES TURÍSTICOS, AGENCIAS Y VISITANTES, PROMOVRIENDO EL CRECIMIENTO DEL SECTOR Y EL DESARROLLO LOCAL.

TE INVITAMOS A DESCUBRIR JUNÍN DE LOS ANDES Y A CONECTAR CON QUIENES HACEN POSIBLE CADA EXPERIENCIA.

Email: [camara@camarajunin.com.ar](mailto:camara@camarajunin.com.ar)  
Social Media: [@camarajunindelosandes](https://www.instagram.com/camarajunindelosandes)

# JUNÍN DE LOS ANDES

IMPULSANDO EL DESARROLLO TURÍSTICO LOCAL

Ubicado en el corazón de la Patagonia Argentina, Junín de los Andes es un destino que combina paisajes imponentes, tranquilidad y experiencias auténticas.

Reconocido como uno de los principales destinos de pesca deportiva a nivel mundial, también ofrece una amplia variedad de propuestas: turismo de naturaleza, gastronomía regional, actividades al aire libre y alojamientos para todos los perfiles.

Su cercanía con el Parque Nacional Lanín y la Cordillera de los Andes lo convierte en un punto estratégico para quienes buscan conectar con la naturaleza sin resignar confort.

Junín de los Andes no es solo un destino.  
Es una experiencia.

→ [Ver ubicación](#)



# DESCUBRÍ LA OFERTA TURÍSTICA

Alojamientos

Experiencias y actividades

Gastronomía

Desarrollo e inversión



# ALJAMIENTOS



# San Huberto Lodge

*by Olsen Family*

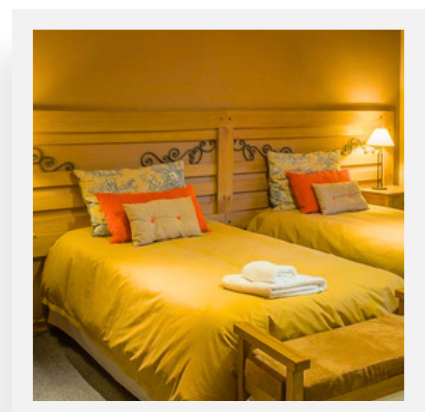
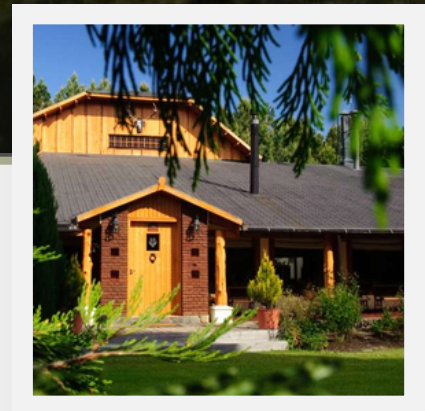

## SAN HUBERTO LODGE BY OLSEN FAMILY

OUTDOOR EXPERIENCES

Ubicado en una estancia de 24.000 acres en la Patagonia norte, San Huberto Lodge ofrece una experiencia exclusiva que combina alojamiento de alta calidad con acceso privilegiado al reconocido río Malleo, uno de los mejores destinos de pesca con mosca del mundo. Con una atención personalizada, cupos limitados y una fuerte tradición familiar, el lodge garantiza una estadía única en contacto directo con la naturaleza, complementada por gastronomía regional y servicios pensados para el confort del visitante.



Ubicación



[www.olsenfamily.com.ar](http://www.olsenfamily.com.ar)



[sanhubertolodge@gmail.com](mailto:sanhubertolodge@gmail.com)

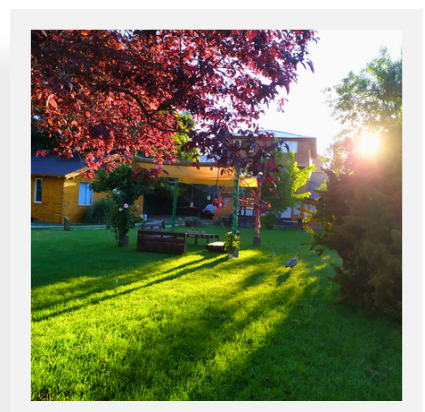

## APART DRY FLY

Ubicado a solo 150 metros de la plaza principal de Junín de los Andes, Dry Fly Cabañas combina una ubicación estratégica con la tranquilidad de su entorno natural. Ofrece 7 unidades totalmente equipadas para 2 a 7 personas, con desayuno y servicio de limpieza incluidos, brindando comodidad y funcionalidad para todo tipo de viajeros. Es una opción ideal para disfrutar del destino durante todo el año, con acceso cercano a actividades como pesca, trekking, turismo religioso y recorridos por lagos y ríos.



[Ubicación](#)



[www.apartdryfly.com.ar/es](http://www.apartdryfly.com.ar/es)



[info@apartdryfly.com.ar](mailto:info@apartdryfly.com.ar)

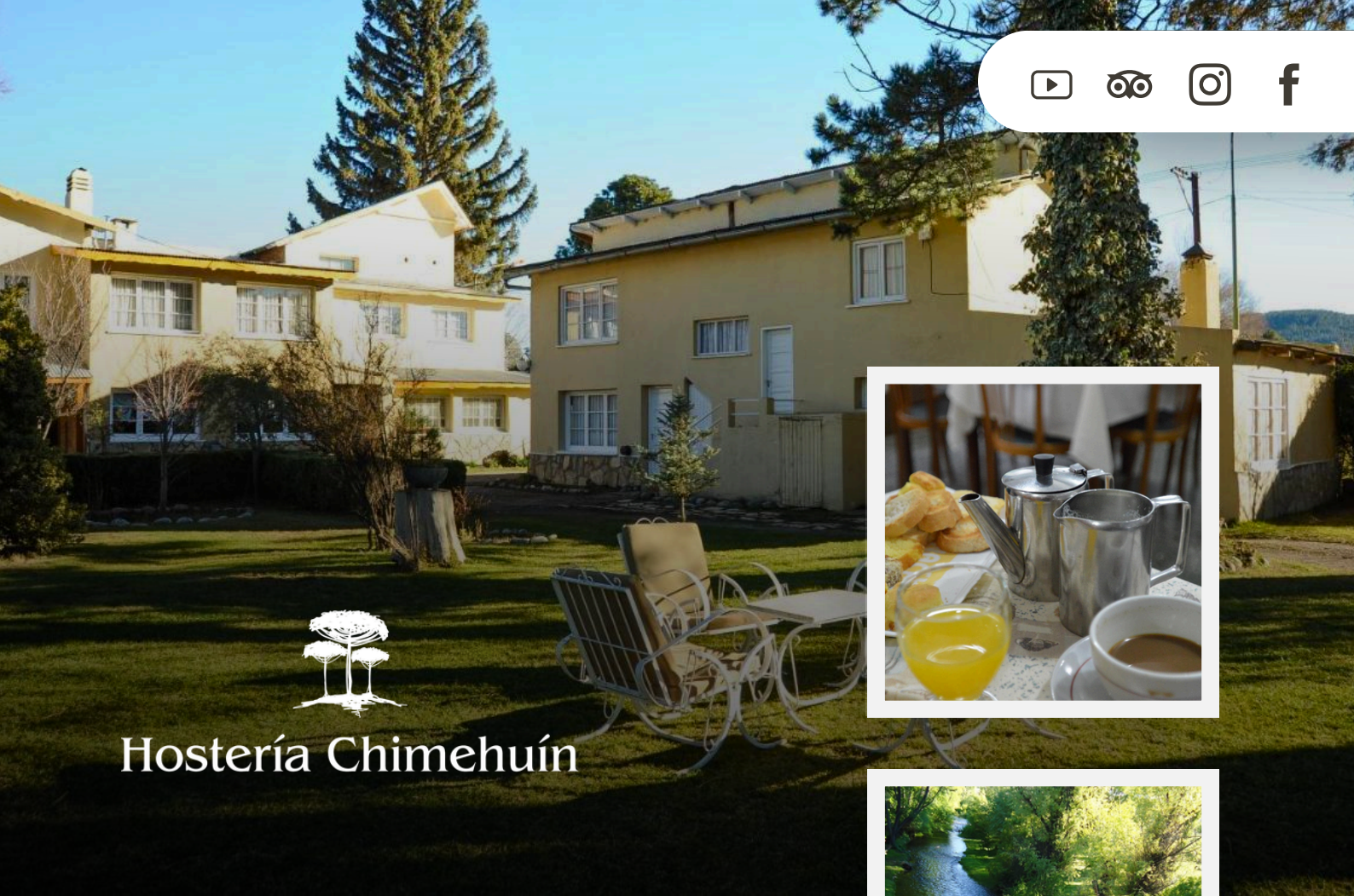

# Hostería Chimehuín

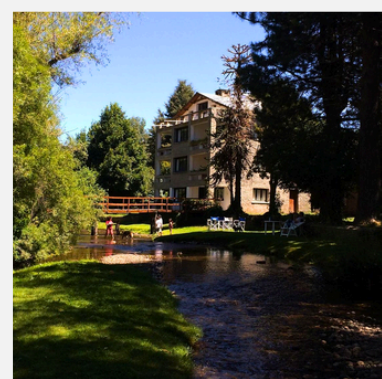

## HOSTERÍA CHIMEHUÍN

Ubicada a orillas del emblemático río Chimehuín, Hostería Chimehuín es un ícono de la Patagonia con más de 70 años de historia. Este lodge combina tradición, naturaleza y hospitalidad en un entorno único, ofreciendo acceso directo a uno de los destinos de pesca con mosca más reconocidos a nivel mundial. Con amplios espacios, confort y una fuerte identidad, brinda una experiencia auténtica que va más allá del alojamiento, integrando actividades de naturaleza, cultura y aventura durante todo el año.



Ubicación



[www.hosteriachimehuin.com.ar/es](http://www.hosteriachimehuin.com.ar/es)



[recepcionchimehuin@gmail.com](mailto:recepcionchimehuin@gmail.com)



APART HOTEL  
PILMAIQUÉN

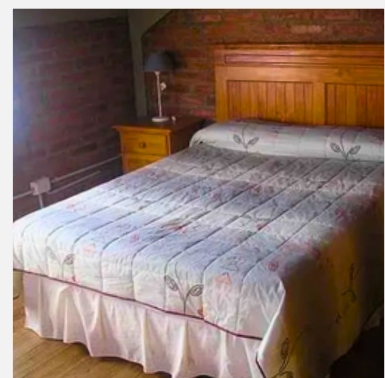
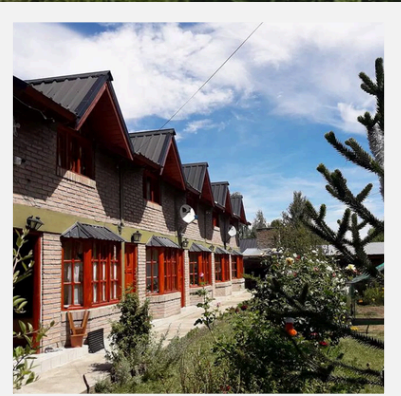

## APART HOTEL PILMAIQUÉN

Ubicado en Junín de los Andes, Apart Hotel Pilmaiquén ofrece una propuesta cómoda y funcional, ideal para quienes buscan independencia sin resignar servicios. Sus departamentos totalmente equipados permiten disfrutar de una estadía práctica tanto para viajes cortos como prolongados, con espacios pensados para el descanso y la vida cotidiana. Su entorno tranquilo y su cercanía a los principales atractivos de la zona lo convierten en una opción versátil para familias, parejas y viajeros que desean recorrer la Patagonia con confort.



[Ubicación](#)



[davidalan1995@yahoo.com.ar](mailto:davidalan1995@yahoo.com.ar)



**MALLEO  
MEDIO**

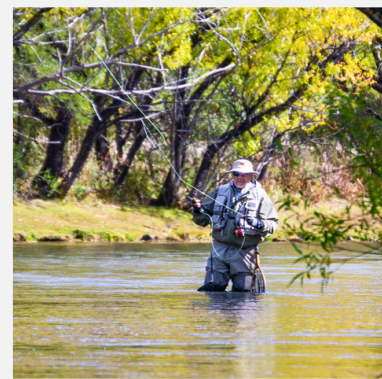

**CAMPING  
MALLEO MEDIO**

Ubicado sobre la ribera del río Malleo y camino al paso internacional Mamuil Malal, Malleo Medio ofrece un espacio de descanso en plena Patagonia con vistas privilegiadas al Volcán Lanín. Su propuesta combina la tranquilidad del entorno natural con la pesca deportiva, en un ambiente familiar y respetuoso del paisaje. Cuenta con servicios pensados para una estadía cómoda, incluyendo fogones, sanitarios, proveeduría y opciones de alojamiento, ideal para quienes buscan una experiencia auténtica en contacto directo con la naturaleza.



[Ubicación](#)



[mirtag\\_martinez@hotmail.com.ar](mailto:mirtag_martinez@hotmail.com.ar)

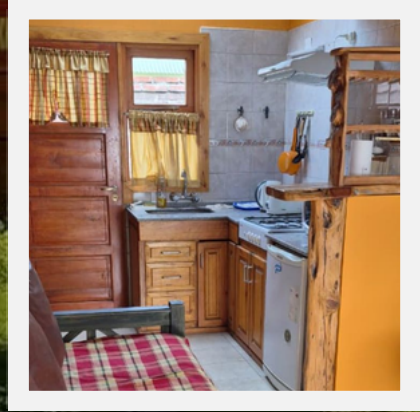

## CABAÑAS DEL JARDÍN

Ubicadas en un entorno privilegiado de Junín de los Andes, Cabañas del Jardín es un emprendimiento familiar que ofrece una experiencia de descanso en contacto directo con la naturaleza. Sus cabañas totalmente equipadas, con capacidad para hasta 5 personas, combinan comodidad y calidez en un ambiente tranquilo. Con fácil acceso al Parque Vía Christi, al río Chimehuín y a los principales atractivos de la zona, es una opción ideal para disfrutar de la Patagonia durante todo el año, rodeado de paisajes, paz y armonía.

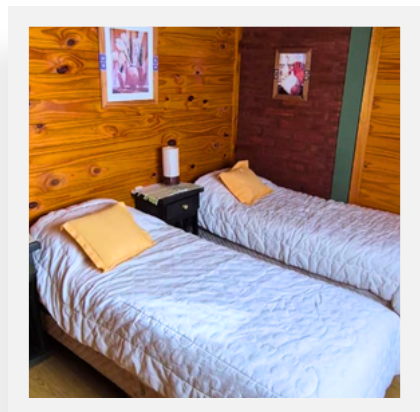

[Ubicación](#)



[silviascheel62@gmail.com](mailto:silviascheel62@gmail.com)

# El Chimango

CABAÑAS ★★★

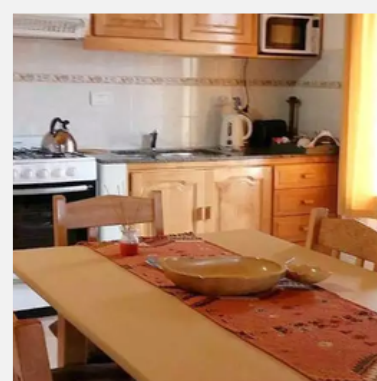

## CABAÑAS EL CHIMANGO

Ubicadas en Junín de los Andes, Cabañas El Chimango ofrecen una propuesta de alojamiento cálida y confortable, ideal para disfrutar de la tranquilidad patagónica. Sus cabañas totalmente equipadas están pensadas para brindar comodidad y funcionalidad, en un entorno natural que invita al descanso. Con una ubicación estratégica y atención personalizada, son una excelente opción para familias y viajeros que buscan recorrer la zona y conectar con la naturaleza durante todo el año.



Ubicación



[www.cabanaselchimango.com.ar/es](http://www.cabanaselchimango.com.ar/es)



[cabanaselchimango@live.com.ar](mailto:cabanaselchimango@live.com.ar)

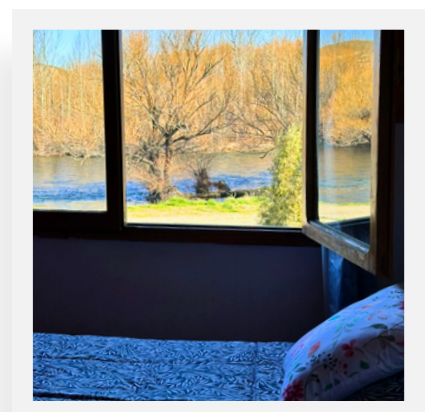
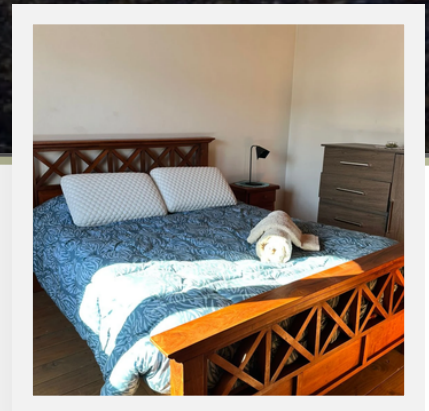

## VIVIENDA CASCADA DE FLORES

Ubicada frente al río Chimehuín, Vivienda Cascada de Flores ofrece una experiencia de descanso en plena conexión con la naturaleza, donde el entorno y la tranquilidad son protagonistas. Su propuesta va más allá del alojamiento, invitando a los huéspedes a descubrir las propiedades de las plantas nativas y su impacto en el bienestar físico y emocional. A través de blends personalizados, aromaterapia y cosmética natural, brinda una experiencia única orientada al equilibrio, la relajación y el contacto consciente con el entorno patagónico.



[Ubicación](#)



[alojamientocascadeflores@email.com](mailto:alojamientocascadeflores@email.com)

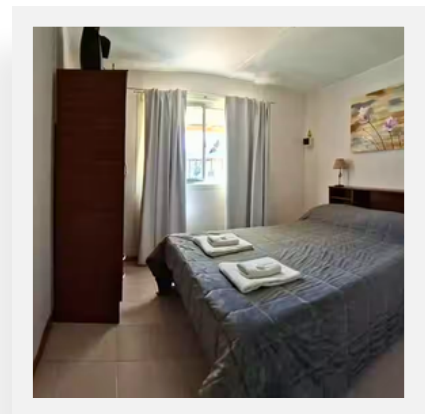
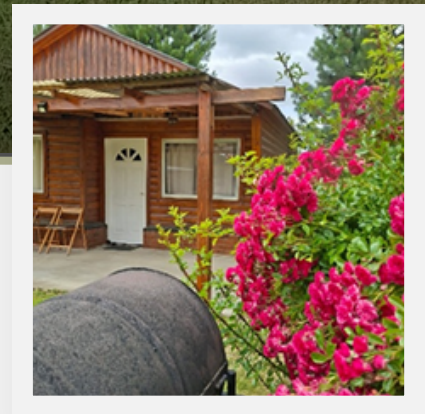

## VIVIENDA JM

Ubicada a pocos minutos del centro de Junín de los Andes, Vivienda JM ofrece una propuesta de alojamiento tranquila y funcional, ideal para descansar en un entorno natural. Con espacios cómodos, patio privado y atención personalizada por sus dueños, brinda una experiencia acogedora pensada para familias o pequeños grupos. Su ubicación estratégica permite disfrutar tanto del río Chimehuín y la pesca, como de actividades turísticas y atractivos de la región.



[Ubicación](#)



[monicagbelmonte@hotmail.com](mailto:monicagbelmonte@hotmail.com)

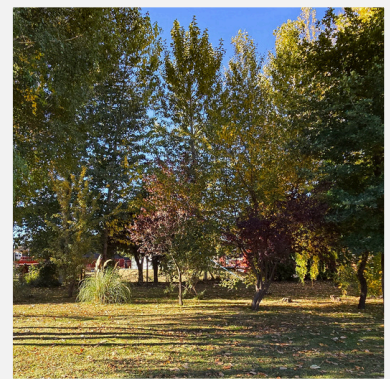

## HOTEL RUTA 234

Ubicado en Junín de los Andes, Hotel Ruta 234 es una propuesta con tradición familiar en hospitalidad que se remonta a 1950. Ofrece habitaciones singles, dobles y triples totalmente equipadas, incluyendo una opción accesible para personas con movilidad reducida. Se destaca por su atención cálida y personalizada, desayunos con productos regionales y servicios como WiFi y estacionamiento cubierto, brindando una estadía cómoda y cercana para todo tipo de viajeros.



Ubicación



[www.hotelruta234.com.ar](http://www.hotelruta234.com.ar)



[info@hotelruta234.com.ar](mailto:info@hotelruta234.com.ar)

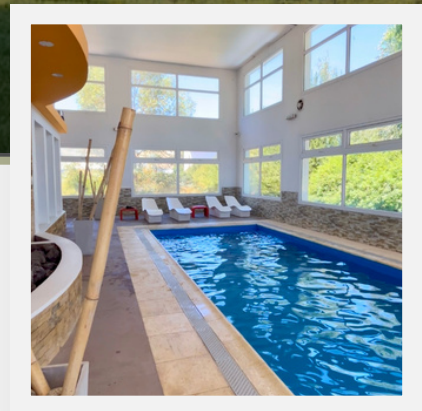
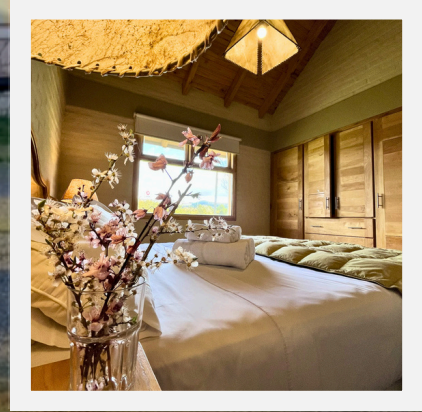

## HOSTERÍA Y CABAÑAS LAND PARK

Ubicado estratégicamente sobre la Ruta 40 en Junín de los Andes, Land Park es un complejo turístico que combina hostería y cabañas totalmente equipadas, ofreciendo confort, calidad y una experiencia integral para todo tipo de viajeros. Con capacidad para grupos, familias y empresas, se destaca por sus instalaciones modernas, servicios completos y un entorno ideal para el descanso, incluyendo un área de spa y bienestar. Su cercanía a los principales atractivos de la región lo convierte en una excelente opción para disfrutar la Patagonia durante todo el año.



Ubicación



[www.landpark.com.ar/es/content/3898](http://www.landpark.com.ar/es/content/3898)



[landpark.patagonia@gmail.com](mailto:landpark.patagonia@gmail.com)



**EXPERIENCIAS Y ACTIVIDADES**



## MICHELLE EYHERABIDE CONSULTORA TURÍSTICA



Michelle Eyherabide ofrece experiencias de viaje completamente personalizadas en la Patagonia Norte, avaladas con más de 35 años de trayectoria y un enfoque en la excelencia, el detalle y la autenticidad. Cada propuesta es única, creada a medida según los intereses del viajero, combinando naturaleza, cultura y actividades exclusivas. Su objetivo es brindar un acceso genuino al destino, transformando cada viaje en una experiencia profunda, segura y memorable.



[Ubicación](#)



[www.mich.com.ar](http://www.mich.com.ar)



[mich@mich.com.ar](mailto:mich@mich.com.ar) /

**Alternative:** [michelle.eyherabide@gmail.com](mailto:michelle.eyherabide@gmail.com)



# GASTRONOMIA



Mushinka Chocolates es una propuesta artesanal de autor nacida en la Patagonia, que transforma el chocolate en una experiencia sensorial única. Con más de 20 años de trayectoria, su creadora fusiona sabores, especias y culturas para ofrecer piezas que cuentan historias y reflejan la identidad del territorio. Ubicada en Junín de los Andes, es una parada imperdible para quienes buscan descubrir la gastronomía local desde una mirada auténtica, creativa y memorable.



[Ubicación](#)



[mushinkachocolates@gmail.com](mailto:mushinkachocolates@gmail.com)



Ruca Hueney es el restaurante más emblemático de Junín de los Andes, con más de 50 años de historia, reconocido por su calidez familiar y su propuesta gastronómica auténtica. Considerado un verdadero punto de encuentro, ofrece una amplia variedad de platos entre los que destacan la cocina regional, como trucha y ciervo, junto a pastas caseras, carnes y propuesta de comida árabe basada en sus radiciones familiares. Su ambiente acogedor y la atención cercana convierten cada visita en una experiencia única, donde la hospitalidad y el sabor son protagonistas.

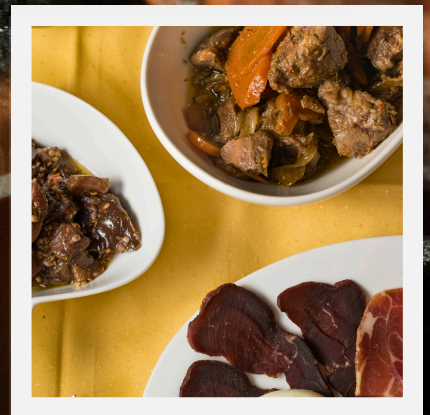

[Ubicación](#)



[www.rucahueney.com.ar](http://www.rucahueney.com.ar)



[rucahueney@fronteradigital.net.ar](mailto:rucahueney@fronteradigital.net.ar)



# DESARROLLO / INVERSIÓN



# ALTOS DEL SAN JORGE

URBANIZACIÓN  
A. B. & B. Group



Vistas privilegiadas



Ubicación estratégica



Proyección y desarrollo



Altos de San Jorge es un desarrollo urbanístico ubicado en Junín de los Andes que combina naturaleza, proyección y calidad de vida en un entorno patagónico único. Pensado para quienes buscan invertir o proyectar su futuro en la región, ofrece lotes en un ambiente tranquilo, con vistas privilegiadas y cercanía a los principales atractivos naturales. Es una oportunidad para conectar con el crecimiento de la zona, integrando paisaje, bienestar y desarrollo a largo plazo.



[Ubicación](#)



[altosdelsanjorge@gmail.com](mailto:altosdelsanjorge@gmail.com)

# VIVÍ JUNÍN DE LOS ANDES

JUNÍN DE LOS ANDES ES MUCHO MÁS QUE UN DESTINO: ES UN ENCUENTRO CON LA NATURALEZA, LA CULTURA Y EXPERIENCIAS QUE DEJAN HUELLA.

A TRAVÉS DE ESTE CATÁLOGO, LA CÁMARA DE COMERCIO PONE EN VALOR A QUIENES HACEN POSIBLE CADA MOMENTO: PRESTADORES COMPROMETIDOS, PROPUESTAS AUTÉNTICAS Y SERVICIOS PENSADOS PARA RECIBIR A CADA VISITANTE CON CALIDEZ Y PROFESIONALISMO.

TE INVITAMOS A DESCUBRIR, CONECTAR Y SER PARTE DE UN LUGAR DONDE CADA EXPERIENCIA SE TRANSFORMA EN RECUERDO.

JUNÍN DE LOS ANDES TE ESPERA.

